SFA01 Sonda Fuga Agua

Sonda y alarma

Aplicación

Este sensor de líquidos de base acuosa, está diseñado para poder monitorizar las fugas de tuberías de agua o entradas no deseadas de agua en las habitaciones. Protege los edificios, las instalaciones y los equipos. Es muy conveniente su uso para asegurar el control y mostrar el buen funcionamiento del sistema. El dispositivo incluye los siguientes componentes electrónicos:, led verde de alimentado, led rojo de alarma, contactos del relé para lanzar la alarma y poder actuar, el propio sensor.

Características Técnicas

- De conformidad a la CE.
- Alimentación a 7-24Vcc (±10%) o 24Vac (±10%)
- Consumo 0,6W
- Umbral de conmutación de la conductividad: < 1 segundos
- Entrada de cables por PG9, máximo diámetro=8mm
- Bornera de terminales máximo 1,5mm2
- Temperatura ambiente 0 a 60ºC
- Temperatura de transporte y almacenaje -20 a 60ºC, con una humedad máxima de 85%HR no condensada
- Salida de relé: conmutado carga máxima 2A 30Vdc
- Contactos: material acero inoxidable 1.4305
- Envolvente: Poliamida, color gris
- Protección: IP65 conforme a la EN60529
- Principio de medición la conductividad mediante 3 electrodos
- Patas regulables en altura para nivelación al pavimento

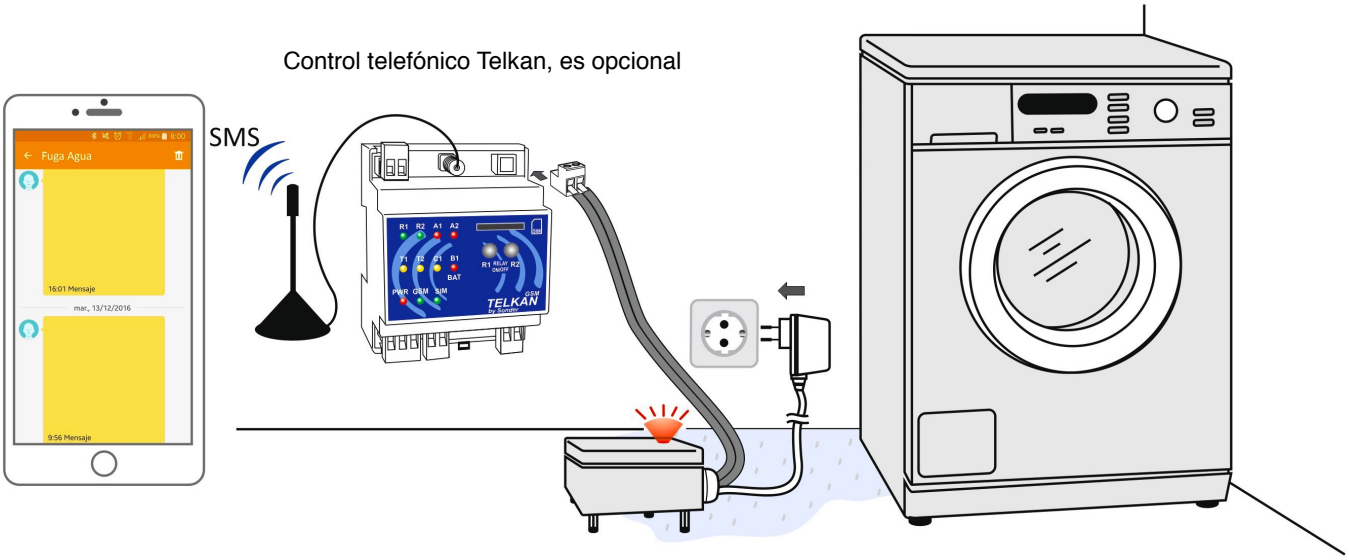

Conexionado

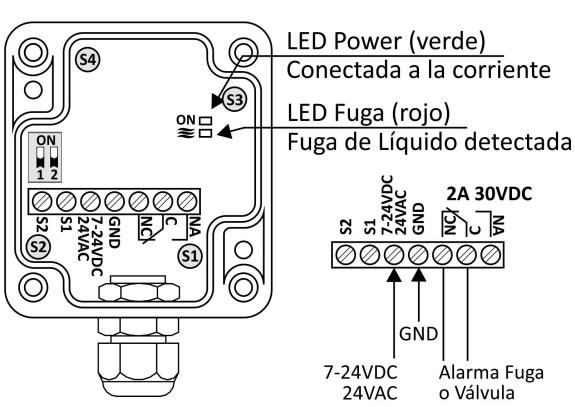

Conexionado opcional a control telefónico Telkan 1, 2 o 4 GSM

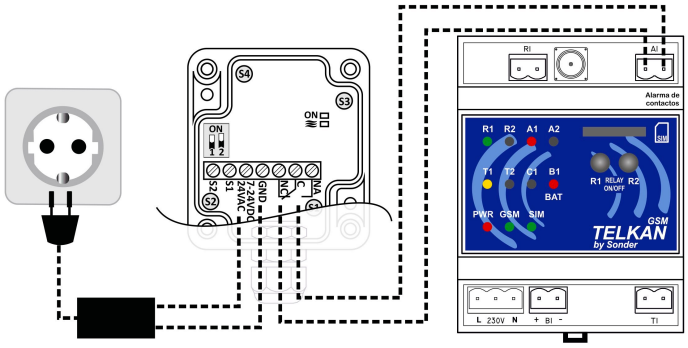

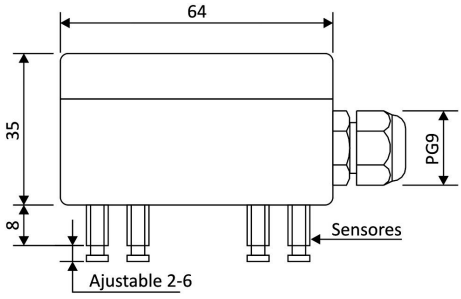

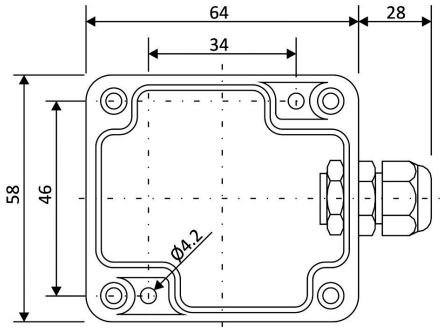

Código EAN	Código Arancel	Familia	Código Manual
8.431.269.077.328	90.321.020	406	7.747
Dimensiones Equipo	Dimensiones Embalaje	IP	Homologación
45x92x58mm	50x65x85mm	IP65	CE
99 gr. (net)	120 gr. (brut)		

Modelo	Código	Descripción	Precio (Sin IVA)
SFA01	7.732	Sonda Fuga Líquidos	-.-,€
Adaptador de 230V a 12Vac/dc	7.938	Entrada 100 a 240Vac 50/60Hz, 0,2A, salida 12Vdc, 0,5A	-,-€
Kit Telkan 1 Gsm Alarma Inundación	19.089	Conjunto formado por interruptor Telkan 1 Gsm, con Batería, la sonda detectora de inundación SFA01 y adaptador de corriente	-,-

Reservados todos los derechos y contenidos del presente documento. Prohibida la reproducción total o parcial de esta publicación por ningún medio sin la previa autorización escrita por parte de SONDER REGULACIÓN S.A. Los gráficos e informaciones descritos en este documento son orientativos, pudiendo incluir errores técnicos o tipográficos. SONDER REGULACIÓN S.A. se reserva el derecho de modificar este documento sin previo aviso. Realización, diseño y fotocomposición: SONDER REGULACIÓN S.A.