

KS.02 TpJ/TpK

Termostato Industrial Estanco

INSTRUCCIONES DE MONTAJE Y USO

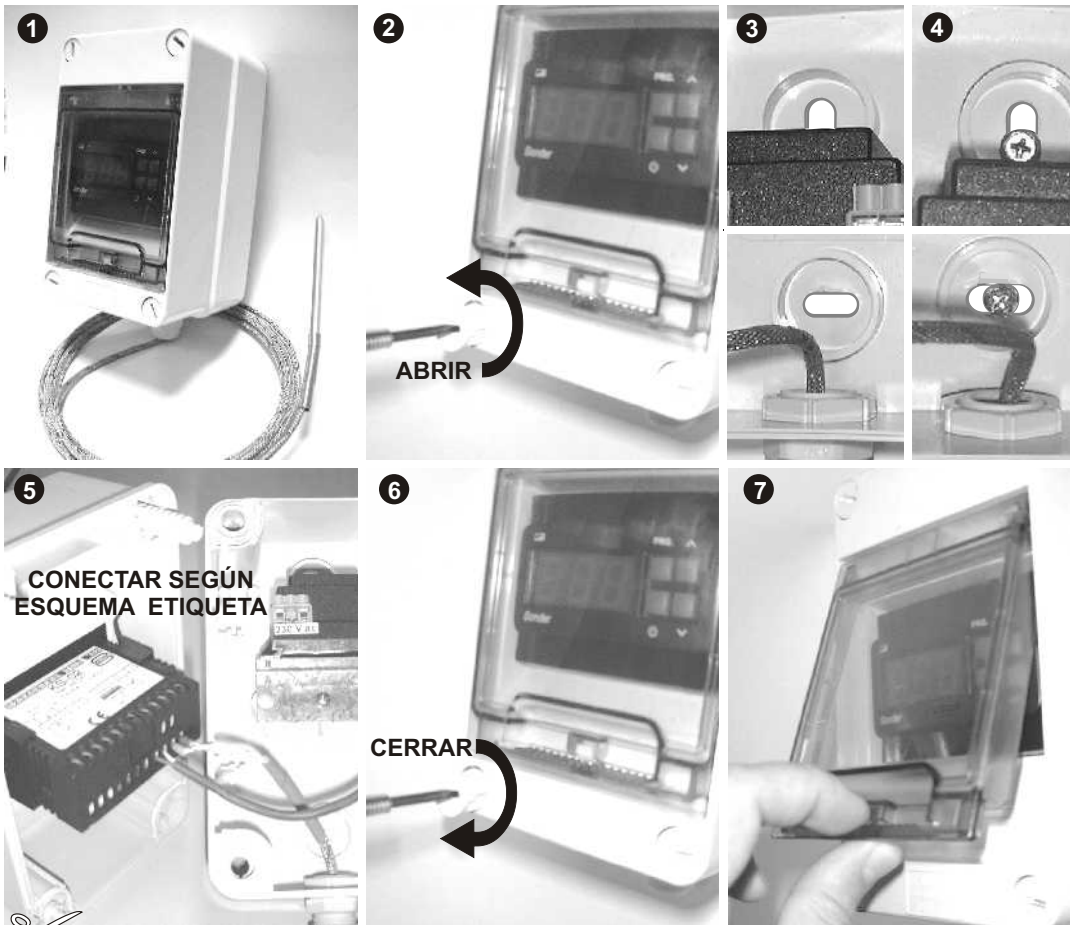

ABRIR

CERRAR

CONECTAR SEGÚN ESQUEMA ETIQUETA

Condiciones de Garantía

Termostato Industrial Estanco

KS.02 TpJ/TpK

Este aparato tiene 2 años de garantía, ella se limita al reemplazamiento de la pieza defectuosa.

Declinamos toda responsabilidad en los aparatos deteriorados, resultado de una mala manipulación.

No se incluye en la garantía:

- Los aparatos cuyo número de serie haya sido deteriorado, borrado o modificado.

- Los aparatos cuya conexión o utilización no hayan sido ejecutados conforme a las indicaciones adjuntas al aparato.

- Los aparatos modificados sin previo acuerdo con el fabricante.

- Los aparatos cuyo deterioro sea consecuencia de choques o emanaciones líquidas o gaseosas.

USUARIO

Nombre: _____
 Apellidos: _____
 Dirección: _____
 Población: _____
 Código Postal: _____
 Teléfono: _____
 Fecha de compra: _____

INSTALADOR

Nombre: _____
 Apellidos: _____
 Dirección: _____
 Población: _____
 Código Postal: _____
 Teléfono: _____
 Fecha de compra: _____

Sello del Instalador o Tienda: _____

Devolver esta hoja a:

SONDER REGULACIÓN S.A.
 Avda. La Llana 93.
 P.I. "La Llana" 08191 RUBÍ (Barcelona) SPAIN
 08191 RUBÍ (Barcelona) SPAIN
 FAX 93 588 49 94



KS.02 TpJ / TpK

Termostato Industrial Estanco

INSTRUCCIONES DE MONTAJE Y USO



FUNCIONAMIENTO

1.- Al conectar el aparato, la pantalla indicará la temperatura detectada por la sonda. Pulsando SET, aparecerá la temperatura de consigna.
 2.- Para cambiar la consigna mantenga pulsada SET, mediante las teclas \wedge \vee aumentará o disminuirá la temperatura deseada. Soltando SET queda memorizada.

VALORES DE FÁBRICA

Nº	FUNCIÓN	VALOR
-	Temperatura de consigna.....	200°C
dIF	Diferencial Temperatura (Histéresis).....	5°C
LSE	Limitación consigna mínima.....	25°C
HSE	Limitación consigna máxima.....	350°C
don	Retardo conexionado relé.....	0 min
doF	Tiempo mínimo de desconexión.....	1 min
C-H	Tipo control:.....	rE / cA
CAL	Reajuste calibrado sonda.....	0°C
PAS	Código acceso parámetros..	0 Desactivado
tct	Tipo de sonda.....	TpJ

ESCALA

TpJ-0 a 400°C	1 a 20°C
TpK-0 a 900°C	0 a 870°C
	30 a 900°C
	0 a 99 min
	0 a 15 min
	-50 a 50°C
	0 a 49
	TpJ / TpH(K)

Para un uso normal de su instalación los valores de fábrica son los considerados como más comunes, si estos son de su utilidad el aparato ya está listo para controlar y regular su instalación.

Si por necesidades de su instalación necesitara cualquier otro ajuste, lea detenidamente este manual.

DESCRIPCIÓN DE PARÁMETROS

- La pantalla indica la temperatura detectada por la sonda(TpJ/TpK). Punto izquierdo encendido = Relé conectado.

- **Diferencial (dif):** Margen de temperatura entre conexión y reconexión.

- **Límite consigna mínima (LSE) y máxima (HSE):** Son los valores dentro de los que puede mover y fijar la consigna.

- **Retardo conexión compresor (don):** Tiempo de retardo que se aplica cuando el compresor se detiene y que impide que el compresor arranque de nuevo, aunque se cumplan las condiciones para ello. Este retardo también se aplica tras dar tensión al termostato, para proteger al compresor en caso de fallo de tensión de red.

- **Tiempo mínimo de desconexión (doF):** Tiempo de retardo que se aplica cuando el compresor se detiene y que impide que el compresor arranque de nuevo, aunque se cumplan las condiciones para ello. Este retardo también se aplica tras dar tensión al termostato, para proteger al compresor en caso de fallo de tensión de red.

- **Tipo de control (C-H):** Tipo "rE" el relé se desconecta cuando la temperatura desciende hasta el valor de consigna y se conecta cuando asciende hasta el valor de consigna más el diferencial. Tipo "cA" se desconecta al alcanzar la consigna y se conecta cuando la temperatura descienda hasta consigna menos diferencial.

- **Calibración sonda (CAL):** Esta función le permite cambiar la temperatura visualizada.

- **Código acceso parámetros:** De fábrica valor cero (deshabilitado). Entra en programación parámetros manteniendo pulsadas ambas flechas durante 10 segundos. Si dicho código es distinto de cero, para entrar en parámetros proceder como sigue:

A.- Aparece "PAS" durante un instante y posteriormente el mensaje "- 0 -"; con las flechas, arriba o abajo, seleccione el código de acceso a parámetros programado previamente.

B.- Pulsar SET: Si el número seleccionado es el correcto, aparece "dif". Si el número seleccionado es incorrecto el termostato no permite entrar a programación, apareciendo "- - -".

PROGRAMACIÓN PARÁMETROS

1. Pulse al mismo tiempo \wedge y \vee durante 10 segundos y aparecerá "dif" en la pantalla. Soltar las teclas.

2. Pulsando SET y aparecerá su valor actual.

3. Manteniendo SET a fondo, pulsar \wedge ó \vee para variar el valor deseado. Soltar SET y queda memorizado. Vuelve a aparecer la designación del parámetro que estamos programando.

4. Pulse \wedge , aparecerá el siguiente parámetro. Volver al punto N° 3.

5. Pulse \wedge para salir de los parámetros. Aparecerá "- - -" y luego la temperatura actual detectada por la sonda.

VISUALIZACIÓN RELES

CARGA: Un punto luminoso fijo debajo del símbolo indica \Rightarrow "conectado" (Durante el tiempo del parámetro don/doF, parpadea)

INDICADORES DE ERROR

"ErS" Error Sonda: Sonda desconectada o sus cables están cortados
 "888" Error de memorización de la tabla de parámetros.
 "ErU" Indica error en la lectura del sensor de temperatura interno.
 "Ehr" Indica error detectado en la propia circuitería del termostato
FUNCION RELES en caso de anomalía según el tipo de control:
 C-H: rE REFRIGERACIÓN: Conecta relé principal (compresor).
 C-H: cA CALEFACCIÓN: Desconecta relé principal (calefactor).

CARACTERÍSTICAS TÉCNICAS

Dimensiones:

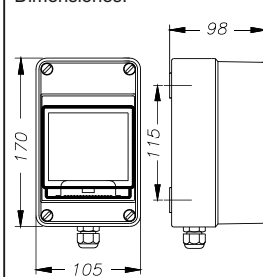

Peso aprox: 800 gramos.

Esquema Eléctrico:

(Contactos relé libres de potencial)

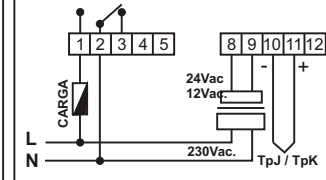

Display:.....3 Dígitos (Rojo)
 Entrada:.....Sonda TPJ / Sonda TPk.
 Escala de regulación:.....de 0 a 400°C / 0 a 900°C.
 Resolución:.....1°C
 Alimentación:.....230 Vac +10%, -15%. 50/60Hz.
 Opcional:.....12 V ac/dc y 24 V ac/dc.
 Poder de ruptura (contactos):.....8(3)A 250Vac 1/4Hp
 Sección del cable a conectar:.....1,5mm²
 Grado protección caja exterior:.....IP55
 Temp. de trabajo:.....-5°C a 45°C
 Temp. de almacenaje:.....de -20 a 60°C
 Tipo de Acción:.....(Acción tipo 1.B)

MUY IMPORTANTE !:

Es responsabilidad del instalador incorporar la protección eléctrica adecuada a la instalación (**HOMOLOGADA**).



Sonder Regulación, S.A.; Avda. La Llana, 93 aptdo. 230; 08191 RUBÍ (Barcelona) Spain
 e-mail: info@sonder-regulacion.com; web:www.sonder-regulacion.com



Cód: 5007 ESP-V3-10/04